Przepust w km 2+625,70

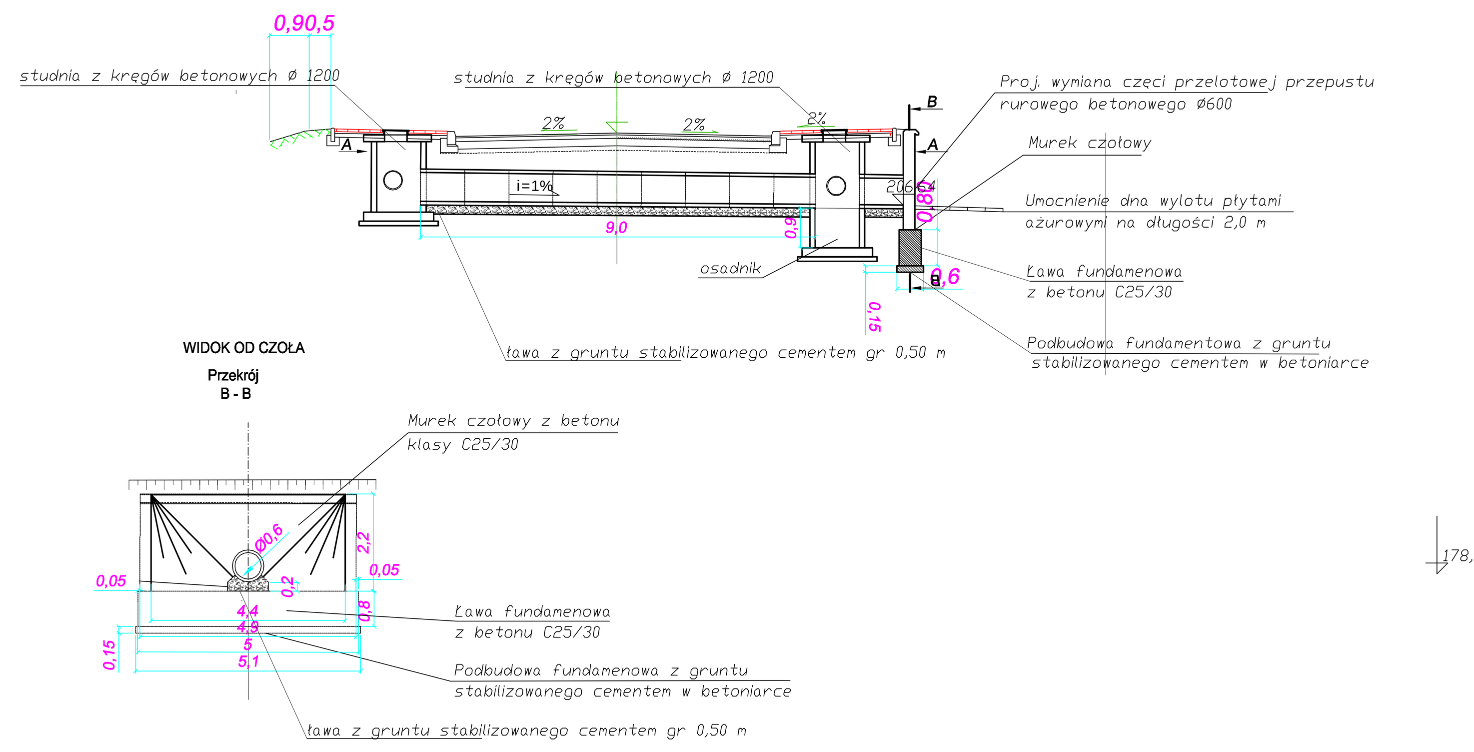

ZARZĄDZANIE I DORADZTWO BUDOWNICTWO LĄDOWE
mgr inż Andrzej Klecha
Mielec, ul. Orzeszkowej 14

Przedmiot: PROJEKT BUDOWLANY
"Przebudowa drogi powiatowej nr 1322K Dąbrowa Tarnowska-Radomyśl Wielki polegająca na remoncie istniejącej jezdni i chodników oraz budowie ścieżki rowerowej na odcinku Dąbrowa Tarnowska -Radgoszcz do granicy powiatu w km 0+230 - 14+338.

Nazwa opracowania. Skala
Szczegół przepustu w km 2+625,70.

Branża	Projektował	Sprawdził	Opracował
Drogowa	mgr inż. A. Klecha	mgr inż. A. Grądalski	mgr inż. B. Barszcz

Data wykonania; Maj 2009r Nr rys.

Przepust w km 3+707,00

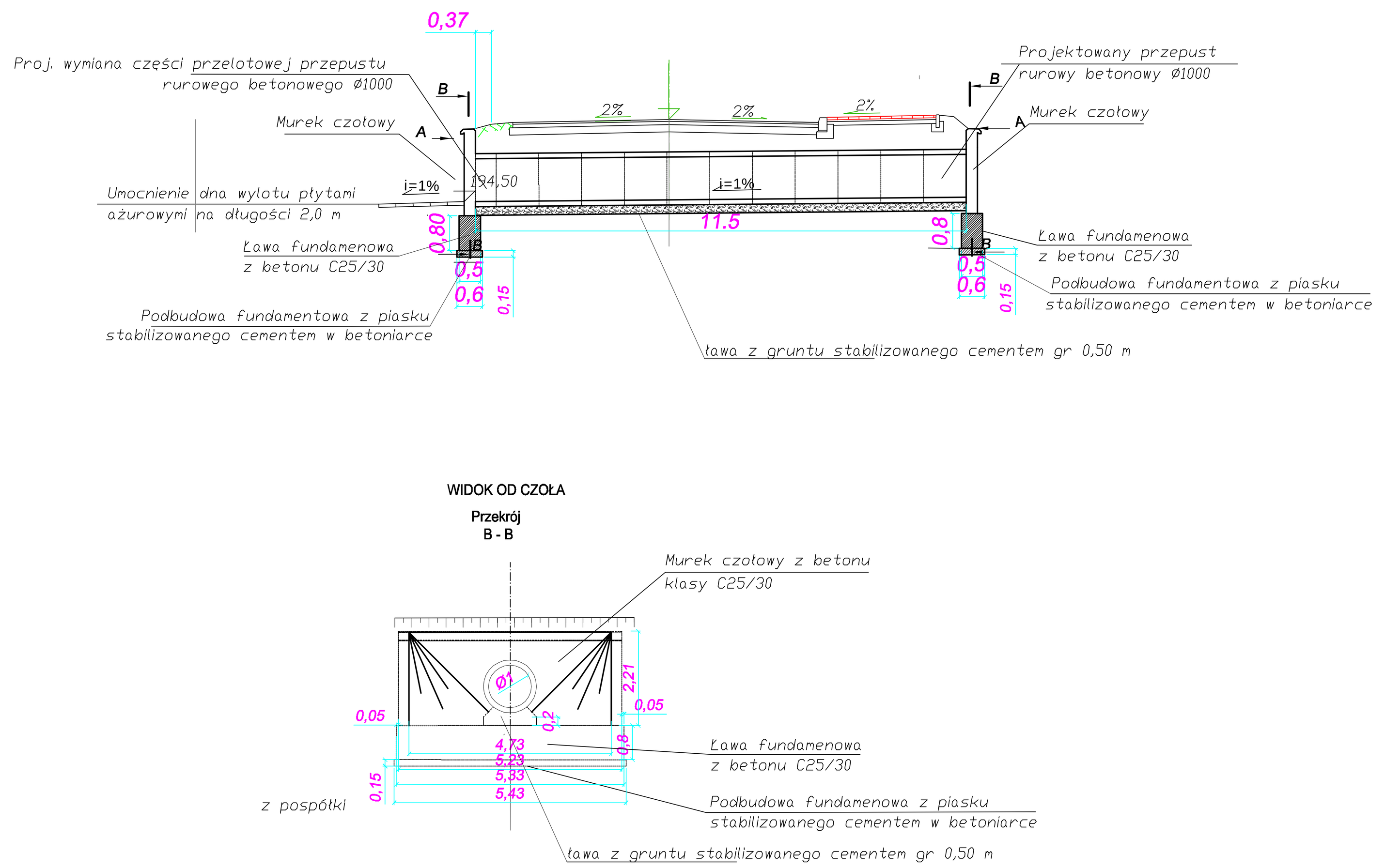

ZARZĄDZANIE I DORADZTWO BUDOWNICTWO LĄDOWE
mgr inż Andrzej Klecha
Mielec, ul. Orzeszkowej 14

Przedmiot: PROJEKT BUDOWLANY
"Przebudowa drogi powiatowej nr 1322K Dąbrowa Tarnowska-Radomyśl Wielki polegająca na remoncie istniejącej jezdni i chodników oraz budowie ścieżki rowerowej na odcinku Dąbrowa Tarnowska -Radgoszcz do granicy powiatu w km 0+230 - 14+338.

Nazwa opracowania. Skala
Szczegół przepustu w km 3+707,00

Branża	Projektował	Sprawdził	Opracował
Drogowa	mgr inż. A. Klecha	mgr inż. A. Grądalski	mgr inż. B. Barszcz

Data wykonania; Maj 2009r Nr rys.

Przepust Ø 800 w km 6+059,00

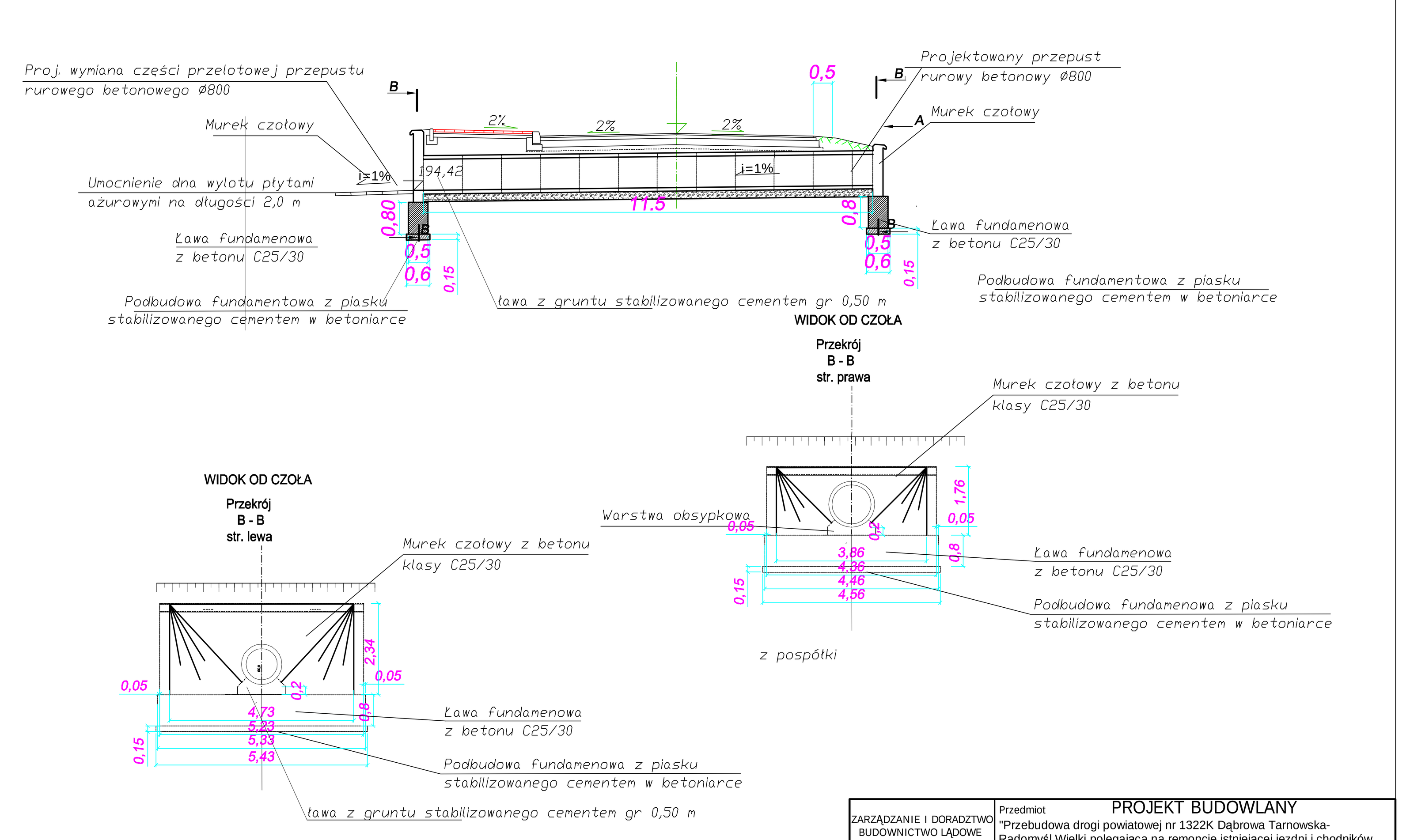

ZARZĄDZANIE I DORADZTWO BUDOWNICTWO LĄDOWE
mgr inż Andrzej Klecha
Mielec, ul. Orzeszkowej 14

Przedmiot: PROJEKT BUDOWLANY
"Przebudowa drogi powiatowej nr 1322K Dąbrowa Tarnowska-Radomyśl Wielki polegająca na remoncie istniejącej jezdni i chodników oraz budowie ścieżki rowerowej na odcinku Dąbrowa Tarnowska -Radgoszcz do granicy powiatu w km 0+230 - 14+338.

Nazwa opracowania. Skala
Szczegół przepustu w km 6+059,00

Branża	Projektował	Sprawdził	Opracował
Drogowa	mgr inż. A. Klecha	mgr inż. A. Grądalski	mgr inż. B. Barszcz

Data wykonania; Maj 2009r Nr rys.

Przepust w km 13+699,00

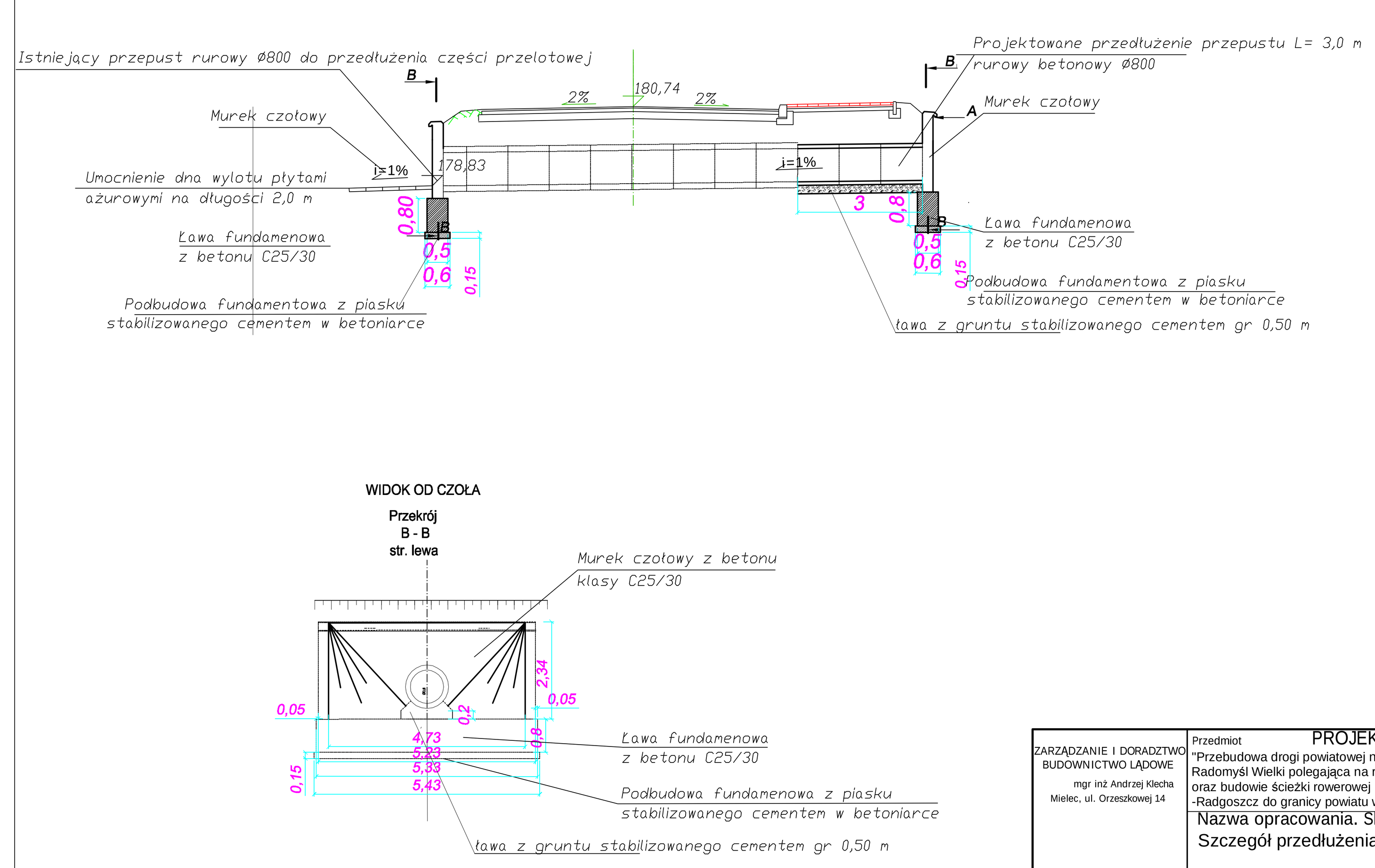

ZARZĄDZANIE I DORADZTWO BUDOWNICTWO LĄDOWE
mgr inż Andrzej Klecha
Mielec, ul. Orzeszkowej 14

Przedmiot: PROJEKT BUDOWLANY
"Przebudowa drogi powiatowej nr 1322K Dąbrowa Tarnowska-Radomyśl Wielki polegająca na remoncie istniejącej jezdni i chodników oraz budowie ścieżki rowerowej na odcinku Dąbrowa Tarnowska -Radgoszcz do granicy powiatu w km 0+230 - 14+338.

Nazwa opracowania. Skala
Szczegół przedłużenia przepustu w km 13+699,00

Branża	Projektował	Sprawdził	Opracował
Drogowa	mgr inż. A. Klecha	mgr inż. A. Grądalski	mgr inż. B. Barszcz

Data wykonania; Maj 2009r Nr rys.

Przepust w km 6+566,85

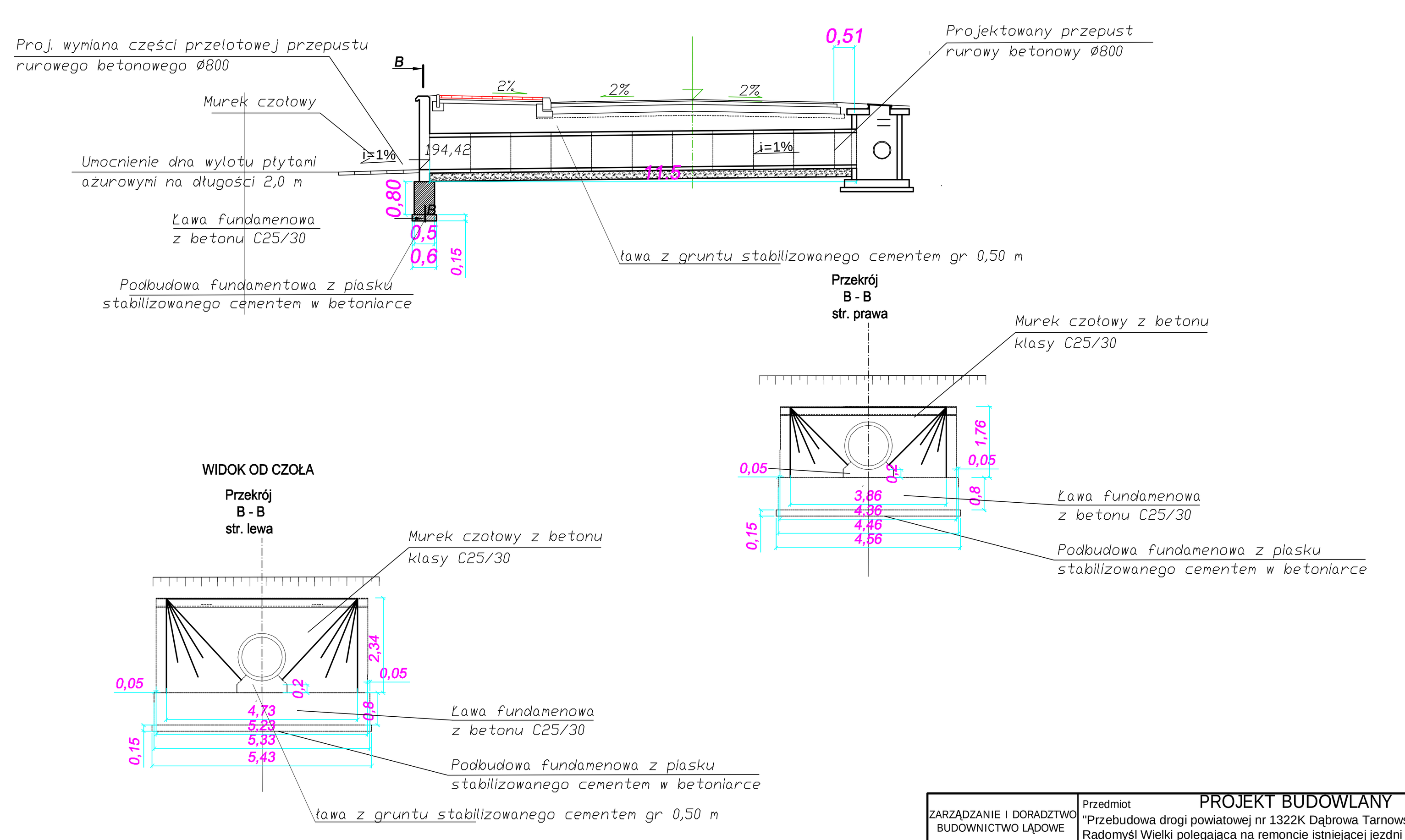

ZARZĄDZANIE I DORADZTWO BUDOWNICTWO LĄDOWE
mgr inż Andrzej Klecha
Mielec, ul. Orzeszkowej 14

Przedmiot: PROJEKT BUDOWLANY
"Przebudowa drogi powiatowej nr 1322K Dąbrowa Tarnowska-Radomyśl Wielki polegająca na remoncie istniejącej jezdni i chodników oraz budowie ścieżki rowerowej na odcinku Dąbrowa Tarnowska -Radgoszcz do granicy powiatu w km 0+230 - 14+338.

Nazwa opracowania. Skala
Szczegół przedłużenia przepustu w km 6+566,85

Branża	Projektował	Sprawdził	Opracował
Drogowa	mgr inż. A. Klecha	mgr inż. A. Grądalski	mgr inż. B. Barszcz

Data wykonania; Maj 2009r Nr rys.

Przepust ramowy - przedłużenie w km 8+719,00

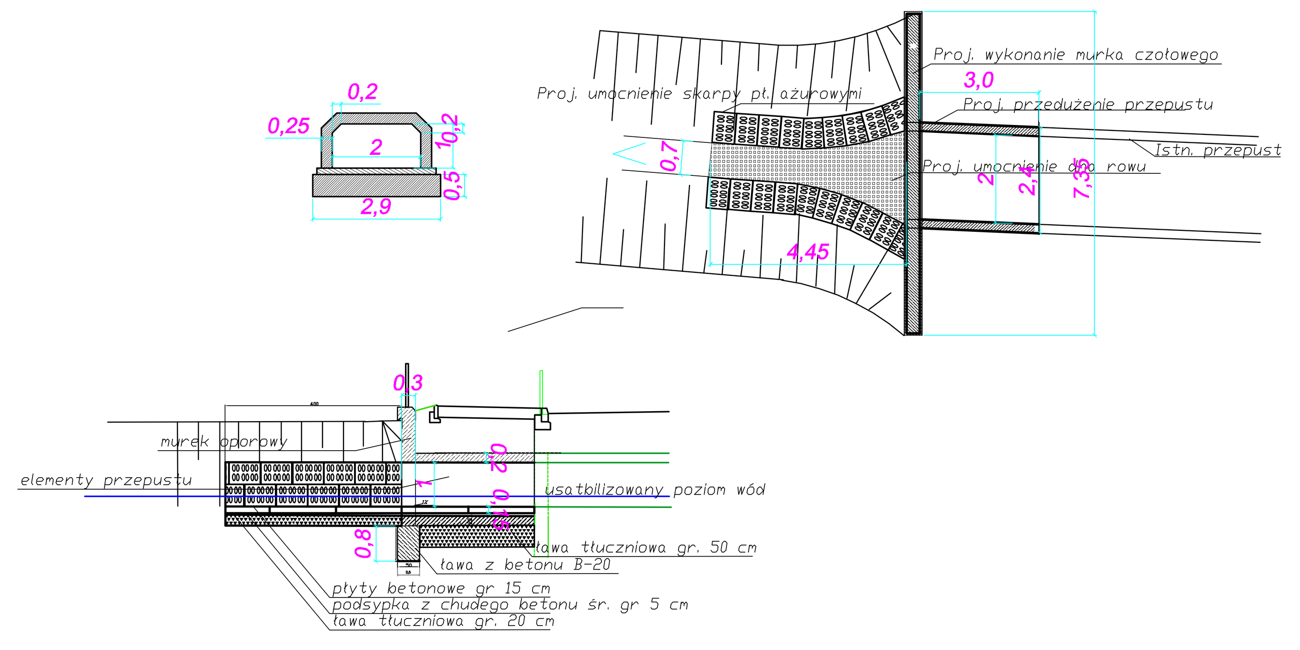

ZARZĄDZANIE I DORADZTWO BUDOWNICTWO LĄDOWE
mgr inż Andrzej Klecha
Mielec, ul. Orzeszkowej 14

Przedmiot: PROJEKT BUDOWLANY
"Przebudowa drogi powiatowej nr 1322K Dąbrowa Tarnowska-Radomyśl Wielki polegająca na remoncie istniejącej jezdni i chodników oraz budowie ścieżki rowerowej na odcinku Dąbrowa Tarnowska -Radgoszcz do granicy powiatu w km 0+230 - 14+338.

Nazwa opracowania. Skala
Szczegół przedłużenia przepustu w km 8+719,00

Branża	Projektował	Sprawdził	Opracował
Drogowa	mgr inż. A. Klecha	mgr inż. A. Grądalski	mgr inż. B. Barszcz

Data wykonania; Maj 2009r Nr rys.

Przepust 2 x Ø 800 w km 10+785,70

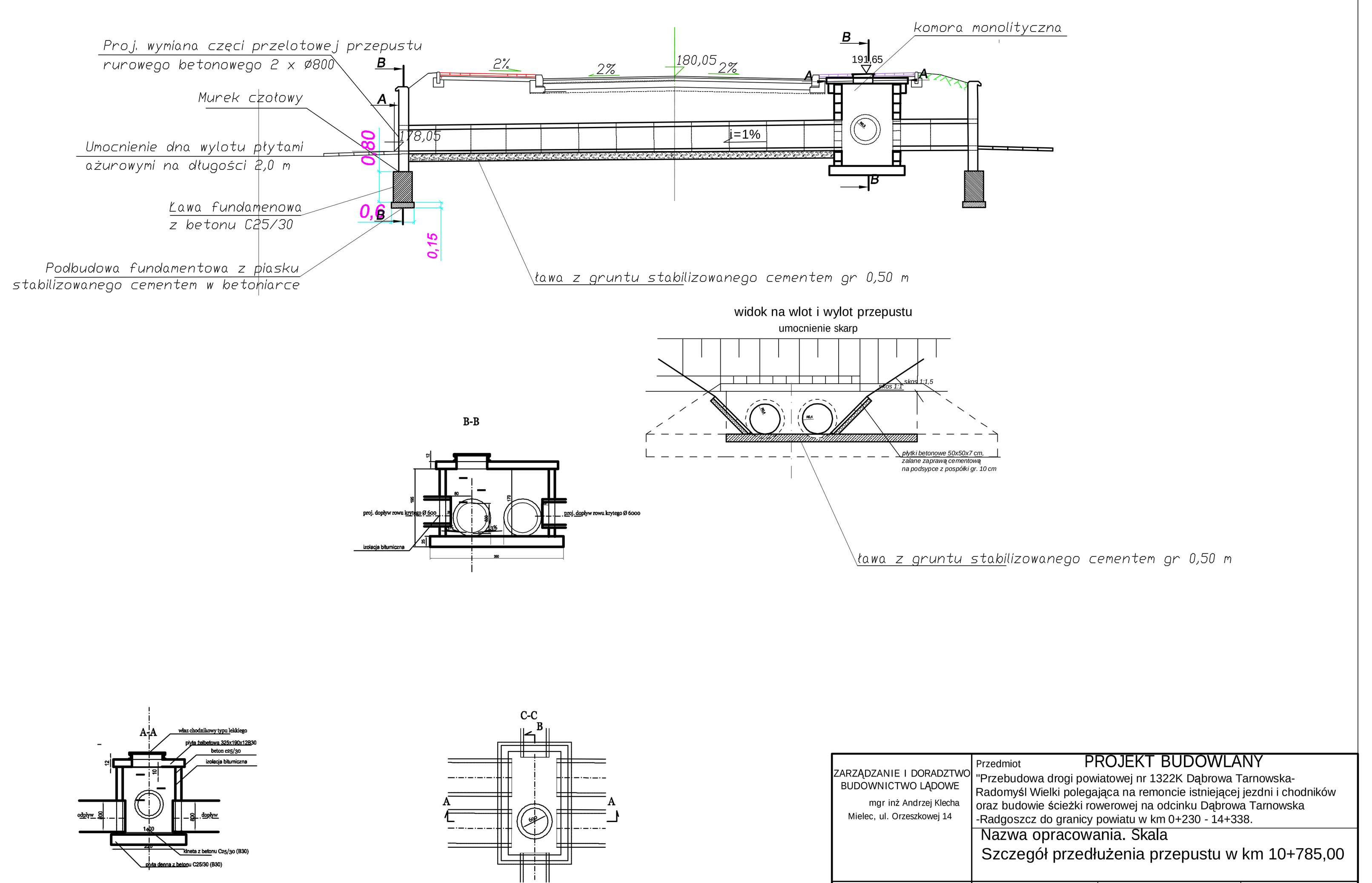

ZARZĄDZANIE I DORADZTWO BUDOWNICTWO LĄDOWE
mgr inż Andrzej Klecha
Mielec, ul. Orzeszkowej 14

Przedmiot: PROJEKT BUDOWLANY
"Przebudowa drogi powiatowej nr 1322K Dąbrowa Tarnowska-Radomyśl Wielki polegająca na remoncie istniejącej jezdni i chodników oraz budowie ścieżki rowerowej na odcinku Dąbrowa Tarnowska -Radgoszcz do granicy powiatu w km 0+230 - 14+338.

Nazwa opracowania. Skala
Szczegół przedłużenia przepustu w km 10+785,00

Branża	Projektował	Sprawdził	Opracował
Drogowa	mgr inż. A. Klecha	mgr inż. A. Grądalski	mgr inż. B. Barszcz

Data wykonania; Maj 2009r Nr rys.

Przepust w km 14+107,45

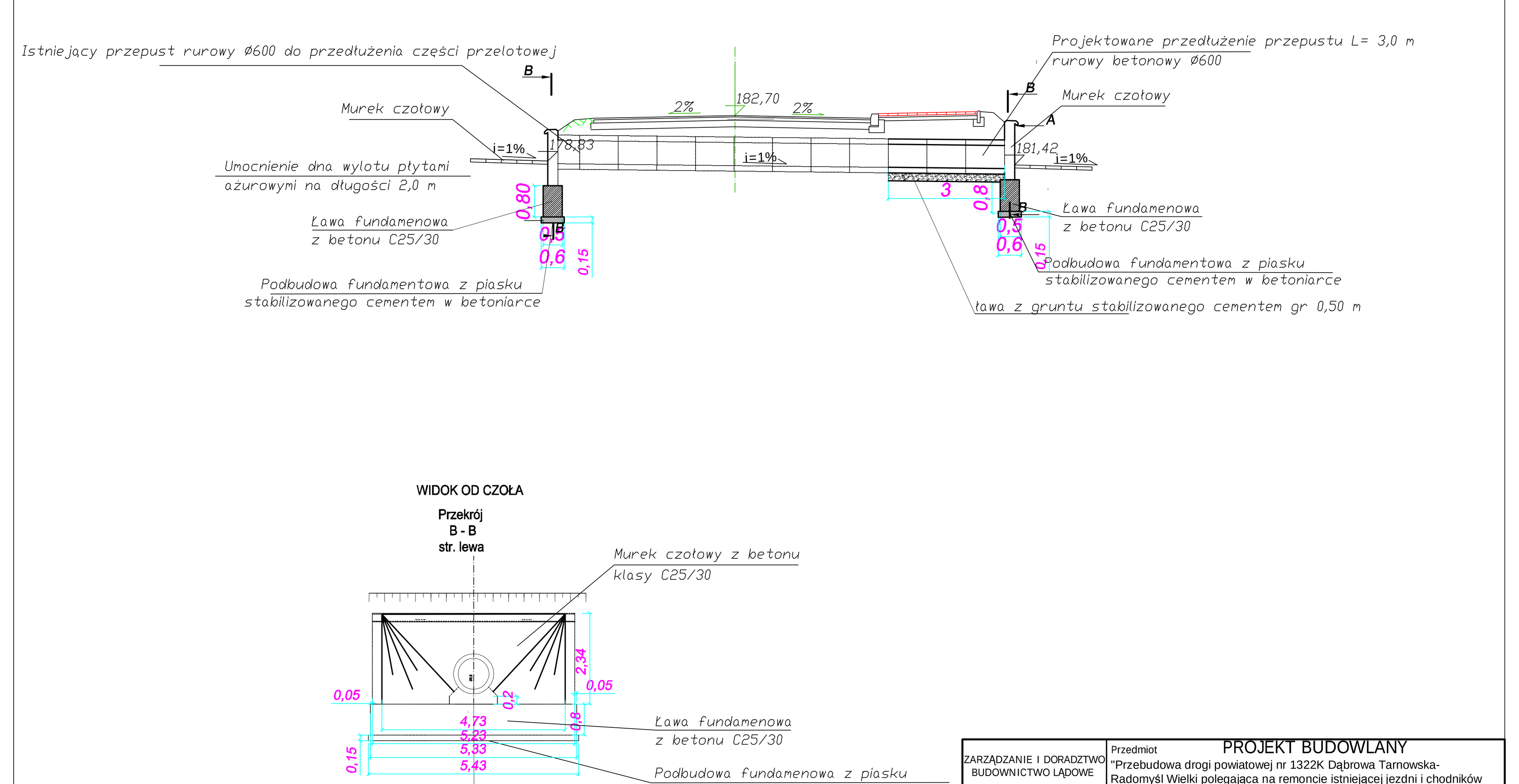

ZARZĄDZANIE I DORADZTWO BUDOWNICTWO LĄDOWE
mgr inż Andrzej Klecha
Mielec, ul. Orzeszkowej 14

Przedmiot: PROJEKT BUDOWLANY
"Przebudowa drogi powiatowej nr 1322K Dąbrowa Tarnowska-Radomyśl Wielki polegająca na remoncie istniejącej jezdni i chodników oraz budowie ścieżki rowerowej na odcinku Dąbrowa Tarnowska -Radgoszcz do granicy powiatu w km 0+230 - 14+338.

Nazwa opracowania. Skala
Szczegół przedłużenia przepustu w km 14+107,45

Branża	Projektował	Sprawdził	Opracował
Drogowa	mgr inż. A. Klecha	mgr inż. A. Grądalski	mgr inż. B. Barszcz

Data wykonania; Maj 2009r Nr rys.